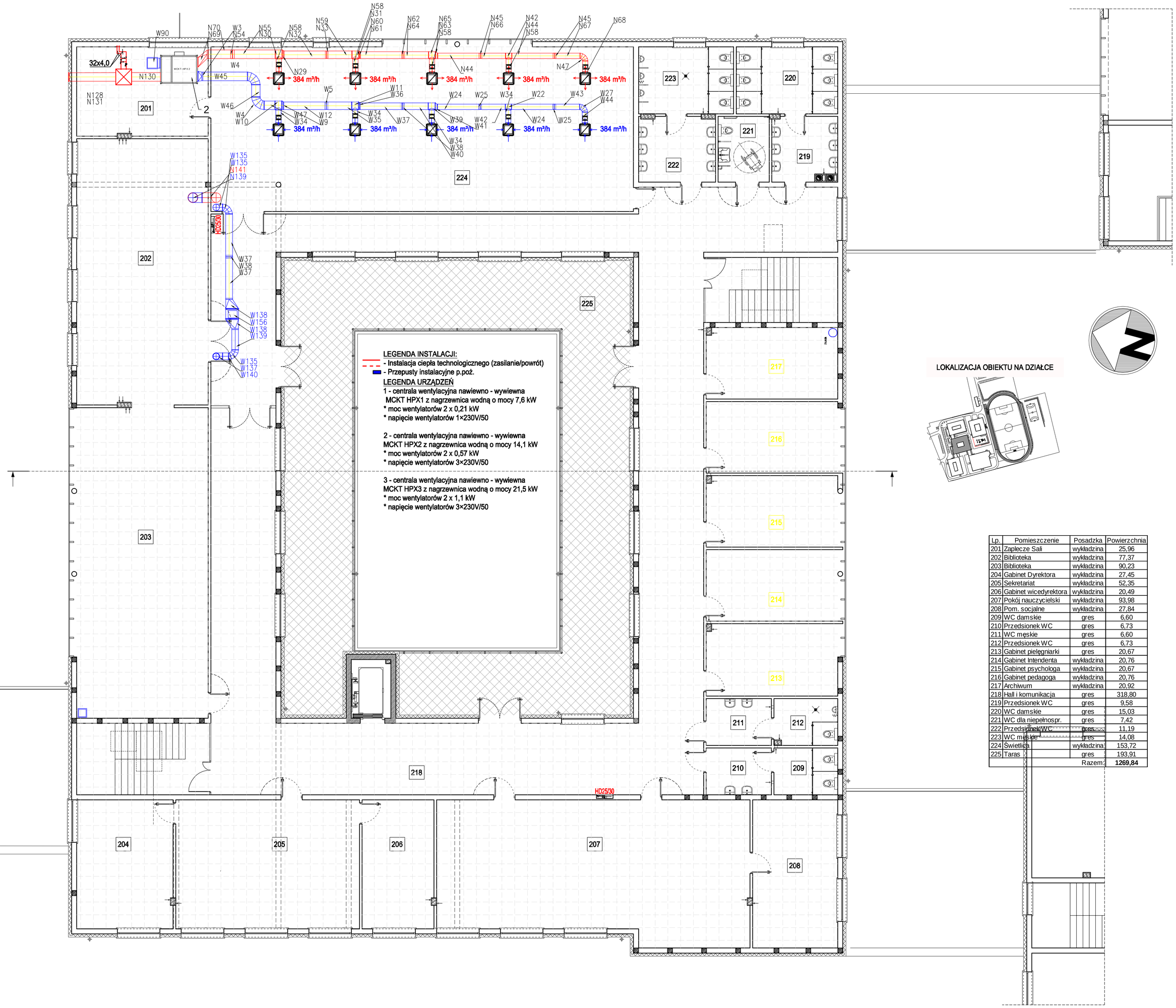

LOKALIZACJA OBIEKTU NA DZIAŁCE

Lp.	Pomieszczenie	Posadzka	Powierzchnia
201	Zaplecze Sali	wykładzina	25,96
202	Biblioteka	wykładzina	77,37
203	Biblioteka	wykładzina	90,23
204	Gabinet Dyrektora	wykładzina	27,45
205	Sekretariat	wykładzina	52,35
206	Gabinet wicedyrektora	wykładzina	20,49
207	Pokój nauczycielski	wykładzina	93,98
208	Pom. socjalne	wykładzina	27,84
209	WC damskie	gres	6,60
210	Przedsionek WC	gres	6,73
211	WC męskie	gres	6,60
212	Przedsionek WC	gres	6,73
213	Gabinet pielęgniarki	gres	20,67
214	Gabinet Intendenta	wykładzina	20,76
215	Gabinet psychologa	wykładzina	20,67
216	Gabinet pedagoga	wykładzina	20,76
217	Archiwum	wykładzina	20,92
218	Hall i komunikacja	gres	318,80
219	Przedsionek WC	gres	9,58
220	WC damskie	gres	15,03
221	WC dla niepełnospr.	gres	7,42
222	Przedsionek WC	gres	11,19
223	WC męskie	gres	14,08
224	Świetlica	wykładzina	153,72
225	Taras	gres	193,91
		Razem:	**1269,84**

ZIEŃ PROJEKTOWA
ABK-PROJEKT
UL. LISOWSKIEGO 2/4
65-072 ZIELONA GÓRA
tel. +48 68 320 15 75

GMINA GNIEZNO
UL. REYMONTA 9-11, 62-200 GNIEZNO

06.2014

BUDOWA OBIEKTÓW WCHODZĄCYCH W SKŁAD ZESPOŁU SZKOLNO-PRZEDSZKOLNEGO W ZDZIECHOWIE - BUDYNEK GŁÓWNY-ETAP III

DZIAŁKA NR 206/8 OBRĘB 0033 W M. ZDZIECHOWA GM. GNIEZNO

RZUT PIĘTRA - INSTALACJA WENTYLACJI MECHANICZNEJ

1:100

rys.nr IS/6

PROJEKTANT INST. SANITARNE:	GRZEGORZ KĘSICKI	UPR. NR 65/90/ZG w spec. inst.sanit.	
ASYSTENT:	MGR INŻ. GRZEGORZ STODULSKI		
AUTOR PROJEKTU/ KIEROWNIK BIURA PROJEKTOWEGO:	MGR INŻ. BOGDAN MROZOWSKI	UPR. NR 7/90/ZG w spec. konstrukcyjnej	

w/s = 420.0 / 594.0 (0.25m2)